

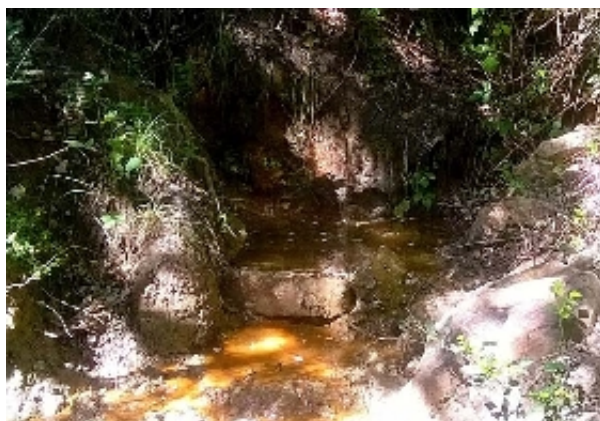

▶ Manantial del PUERTO DEL HIGUERÓN (Alcalá de los Gazules, Cádiz)



Fuente del Puerto del Higuero (J. M. Amarillo, junio 2014)

1 Localización

Nombre del manantial/fuente:

Manantial del PUERTO DEL HIGUERÓN

Pedanía aldea, paraje o pago:

Sierra del Aljibe

Municipio:

Alcalá de los Gazules

Coordenadas UTM (ETRS89):

X: **263965,562** Y: **4037689,991** Huso: **30** Altitud: **237 m**

Nombre de la cuenca:

Guadalete-Barbate

Nombre de la subcuenca:

Barbate

Nombre del río/arroyo que origina (si procede):

Nombre de la masa de agua subterránea (si procede):

Sin clasificar

Nombre Espacio Natural Protegido (si procede):

Parque Natural Los Alcornocales, Red Natura 2000 y Reserva de la Biosfera

2 Procedencia del Agua Subterránea

Nombre del lugar o sierra de donde se supone procede el agua subterránea:

Naturaleza de las rocas por donde se supone circula el agua subterránea:

Rocas detríticas

Areniscas silíceas del Aljibe

3 Tipo de Surgencia

Resumen

4 Descripción

Situado a un lado del Puerto del Higuero, junto al "camino nuevo a Jimena de la Frontera". Sus aguas están entubadas hasta un abrevadero dentro de una cercado para guardar ganado.

5 Instalaciones Asociadas

Abrevadero

6 Caudal Medio

Caudal **Muy bajo (0 - 1 l/s)**

¿Se agota? **No sabe / No contesta**

7 Uso del Agua

Rural y ganadero

8 Acceso y Uso Público Actual

Acceso: **Sin dificultad**

Uso público actual: **No sabe / No contesta**

9 Estado de Conservación

Deficiente

10 Amenazas, Impactos y Presiones

Contaminación.

detritus de ganado

Otros: **No está protegido del pisoteo de ganado.**

11 Valores Sectoriales

Científico/Didáctico:

Minero/Medicinal:

Paisajístico/Pintoresco:

Medio-ambiental:

Recreativo/Turístico/Usó Público:

Histórico/socio-cultural:

Arquitectónico:

Económico: **Bajo**

Arraigo/Aprecio popular:

12 Valoración General

Baja

13 Nombre del autor/es de la ficha

J. M. Amarillo Vargas

(16-06-2014)

14 Mapas de localización

ADVERTENCIA:

Esta ficha tiene sólo carácter informativo y preliminar.

Se recuerda que los datos de partida han sido suministrados por personas físicas y están referidos a fechas concretas. En cualquier caso, la información colgada en esta página web estará en permanente depuración, a través de las adiciones y modificaciones recibidas, y de las verificaciones y homogeneizaciones de criterio oportunas.