

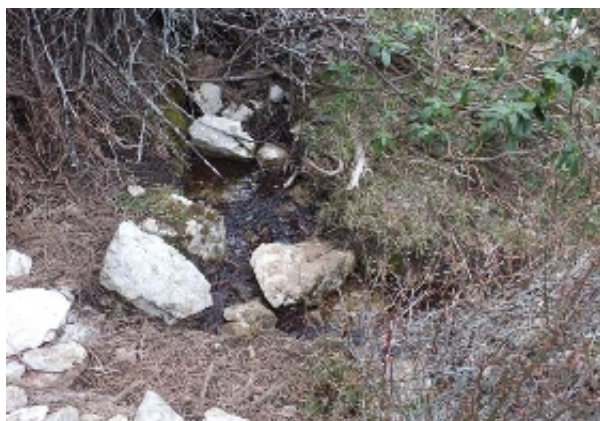

▶ Nacimiento del ARROYO DE LA ESCALERUELA (Cazorla, Jaén)



Nacimiento del Arroyo de la Escaleruela (J. D. Cano Cavanillas, marzo 2012)

1 Localización

Nombre del manantial/fuente:

Nacimiento del ARROYO DE LA ESCALERUELA

Pedanía aldea, paraje o pago:

Valle del Sinclinal

Municipio:

Cazorla

Coordenadas UTM (ETRS89):

X: **501519.827** Y: **4193301.705** Huso: **30** Altitud: **1550** m

Nombre de la cuenca:

Guadalquivir

Nombre de la subcuenca:

Guadalquivir desde El Tranco al Guadiana Menor

Nombre del río/arroyo que origina (si procede):

Arroyo de la Escaleruela

Nombre de la masa de agua subterránea (si procede):

Sierra de Cazorla (05.01)

Nombre Espacio Natural Protegido (si procede):

Parque Natural de las Sierras de Cazorla, Segura y Las Villas, Red Natura 2000 y Reserva de la Biosfera

2 Procedencia del Agua Subterránea

Nombre del lugar o sierra de donde se supone procede el agua subterránea:

Loma de los Castellones

Naturaleza de las rocas por donde se supone circula el agua subterránea:

Rocas carbonatadas

3 Tipo de Surgencia

Nacimiento a cauce

4 Descripción

Se trata del primer nacimiento del arroyo de la Escaleruela, aunque el agua se filtra y vuelve a surgir varias veces a lo largo del cauce del arroyo, sobre todo en el estío.

5 Instalaciones Asociadas

Ninguna

6 Caudal Medio

Caudal **Bajo (1 - 10 l/s)**

¿Se agota? **No se agota nunca**

7 Uso del Agua

Sin uso

8 Acceso y Uso Público Actual

Acceso: **Sin dificultad**

Uso público actual: **Bajo**

9 Estado de Conservación

Bueno

10 Amenazas, Impactos y Presiones

Ninguna.

11 Otra Información

El arroyo de la Escaleruela lo forman dos arroyos, tanto uno como otro tienen surgencias permanentes todo el año, en la cascada de la Escaleruela se les une el de la fuente del Tejo que a su vez también tiene otro afluente con surgencias permanentes.

12 Valores Sectoriales

Científico/Didáctico:

Minero/Medicinal:

Paisajístico/Pintoresco:

Medio-ambiental:

Recreativo/Turístico/Usó Público:

Histórico/socio-cultural:

Arquitectónico:

Económico:

Arraigo/Aprecio popular:

13 Valoración General

Baja

14 Nombre del autor/es de la ficha

J. D. Cano Cavanillas

(03-04-2012)

15 Mapas de localización

ADVERTENCIA:

Esta ficha tiene sólo carácter informativo y preliminar.

Se recuerda que los datos de partida han sido suministrados por personas físicas y están referidos a fechas concretas. En cualquier caso, la información colgada en esta página web estará en permanente depuración, a través de las adiciones y modificaciones recibidas, y de las verificaciones y homogeneizaciones de criterio oportunas.