

Fuente del BARRANCO DE LOS PRADOS (Torres, Jaén)

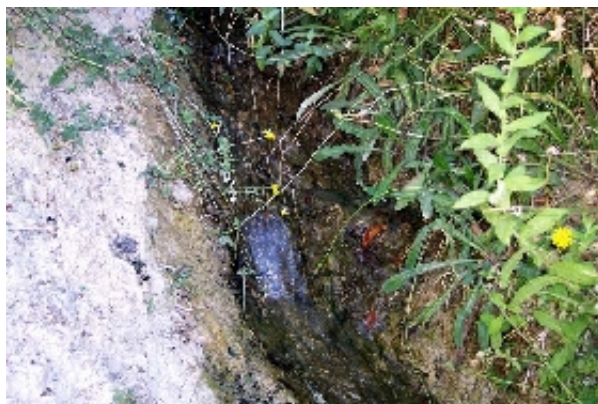

Fuente del barranco de Los Prados (F. Serrano, 2004)

1 Localización

Nombre del manantial/fuente:

Fuente del BARRANCO DE LOS PRADOS

Pedanía aldea, paraje o pago:

Municipio:

Torres

Coordenadas UTM (ETRS89):

X: **456537.385** Y: **4182066.928** Huso: **30** Altitud: **1100** m

Nombre de la cuenca:

Guadalquivir

Nombre de la subcuenca:

Guadalquivir del Guadiana Menor al Guadalbullón

Nombre del río/arroyo que origina (si procede):

Nombre de la masa de agua subterránea (si procede):

Torres-Jimena (05.15)

Nombre Espacio Natural Protegido (si procede):

Parque Natural de Sierra Mágina y Red Natura 2000

2 Procedencia del Agua Subterránea

Nombre del lugar o sierra de donde se supone procede el agua subterránea:

Aznaitín

Naturaleza de las rocas por donde se supone circula el agua subterránea:

Rocas carbonatadas

3 Tipo de Surgencia

Rezume

4 Descripción

Este punto de agua se encuentra en el Barranco de los Prados, es abrevadero del mismo nombre, está ubicado en la vía pecuaria del Barranco del Cordón al Puerto de la Mata. Es un área de rezume a lo largo del barranco, se ha escogido este punto por ser el lugar del mencionado abrevadero.

5 Instalaciones Asociadas

Abrevadero

6 Caudal Medio

Caudal **Bajo** (1 - 10 l/s)

¿Se agota? **No se agota nunca**

7 Uso del Agua

Rural y ganadero

8 Acceso y Uso Público Actual

Acceso: **Sin dificultad**

Uso público actual: **Bajo**

9 Estado de Conservación

Aceptable

10 Amenazas, Impactos y Presiones

Ninguna.

11 Valores Sectoriales

Científico/Didáctico:

Minero/Medicinal:

Paisajístico/Pintoresco:

Medio-ambiental:

Recreativo/Turístico/Usó Público:

Histórico/socio-cultural:

Arquitectónico:

Económico:

Arraigo/Aprecio popular:

12 Valoración General

Baja

13 Nombre del autor/es de la ficha

**Agentes de Medio Ambiente U.T.6-D.P. Jaén
(04-11-2011)**

14 Mapas de localización

ADVERTENCIA:

Esta ficha tiene sólo carácter informativo y preliminar.

Se recuerda que los datos de partida han sido suministrados por personas físicas y están referidos a fechas concretas. En cualquier caso, la información colgada en esta página web estará en permanente depuración, a través de las adiciones y modificaciones recibidas, y de las verificaciones y homogeneizaciones de criterio oportunas.