

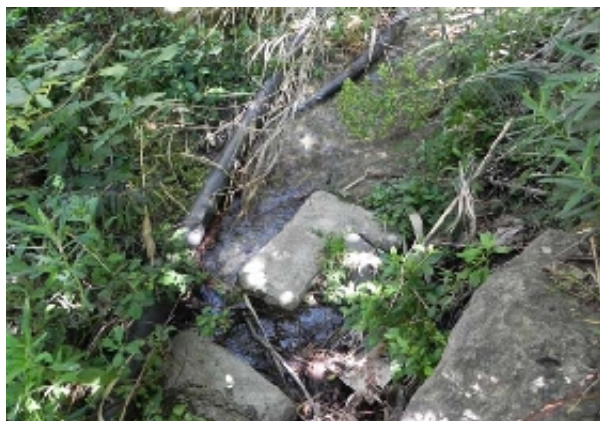

▶ Fuente de las QUIEBRAS (Alpujarra de la Sierra, Granada)



Fuente de las Quebras (J. Martín, mayo 2011)

1 Localización

Nombre del manantial/fuente:

Fuente de las QUIEBRAS

Pedanía aldea, paraje o pago:

Montenegro

Municipio:

Alpujarra de la Sierra

Coordenadas UTM (ETRS89):

X: **488381.007** Y: **4091683.988** Huso: **30** Altitud: **958** m

Nombre de la cuenca:

Mediterránea Andaluza

Nombre de la subcuenca:

Grande de Adra

Nombre del río/arroyo que origina (si procede):

Nombre de la masa de agua subterránea (si procede):

Lanjarón - Sierra de Lújar - Medio Guadalfeo (060.018)

Nombre Espacio Natural Protegido (si procede):

No está incluida en la Red de Espacios Naturales Protegidos de Andalucía

2 Procedencia del Agua Subterránea

Nombre del lugar o sierra de donde se supone procede el agua subterránea:

Sierra Nevada

Naturaleza de las rocas por donde se supone circula el agua subterránea:

Rocas metamórficas (no carbonatadas)

3 Tipo de Surgencia

Manantial

4 Descripción

Del barrio más bajo de Yégen sale un camino entre huertas y olivos que nos llevará al cementerio del pueblo, y desde aquí una pista de tierra nos conducirá a la cortijada de Montenegro. Cruzaremos el barranco de los Quebros. Se reconoce porque bajo una higuera tiene unos pequeños bancos de obra. En este punto se ve abundante agua que nace entre la maleza. También están casi desaparecidos entre el matorral un merendero y el salto del Gitano.

5 Instalaciones Asociadas

Otras: Merendero (abandonado)

6 Caudal Medio

Caudal Bajo (1 - 10 l/s)

¿Se agota? No se agota nunca

7 Uso del Agua

Regadío

8 Acceso y Uso Público Actual

Acceso: Sin dificultad

Uso público actual: Bajo

9 Estado de Conservación

Deficiente

10 Amenazas, Impactos y Presiones

Abandono, suciedad y vertidos.

11 Valores Sectoriales

Científico/Didáctico:

Minero/Medicinal:

Paisajístico/Pintoresco: **Medio**

Medio-ambiental: **Bajo**

Recreativo/Turístico/Usó Público: **Bajo**

Histórico/socio-cultural: **Medio**

Arquitectónico:

Económico:

Arraigo/Aprecio popular:

12 Valoración General

Baja

13 Nombre del autor/es de la ficha

J. Martín Jiménez

(29-05-2011)

14 Mapas de localización

ADVERTENCIA:

Esta ficha tiene sólo carácter informativo y preliminar.

Se recuerda que los datos de partida han sido suministrados por personas físicas y están referidos a fechas concretas. En cualquier caso, la información colgada en esta página web estará en permanente depuración, a través de las adiciones y modificaciones recibidas, y de las verificaciones y homogeneizaciones de criterio oportunas.