

## **Fuente de MONTEBLANCO (Fuenteheridos, Huelva)**

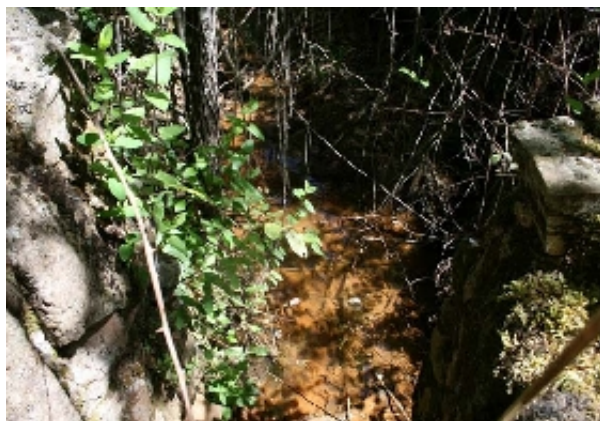

**Fuente de Monteblanco (J.L. Macías Rico, mayo 2009)**

### **1 Localización**

Nombre del manantial/fuente:

**Fuente de MONTEBLANCO**

Pedanía aldea, paraje o pago:

**Valdelamadera**

Municipio:

**Fuenteheridos**

Coordenadas UTM (ETRS89):

X: **704549.084** Y: **4198254.219** Huso: **29** Altitud: **710** m

Nombre de la cuenca:

**Guadiana**

Nombre de la subcuenca:

**Ardilla-Múrtigas**

Nombre del río/arroyo que origina (si procede):

**Barranco de la Nogalera**

Nombre de la masa de agua subterránea (si procede):

**Aroche-Jabugo (041.019)**

Nombre Espacio Natural Protegido (si procede):

**Parque Natural Sierra de Aracena y Picos de Aroche, Red Natura 2000, Reserva de la biosfera**

## 2 Procedencia del Agua Subterránea

Nombre del lugar o sierra de donde se supone procede el agua subterránea:

Naturaleza de las rocas por donde se supone circula el agua subterránea:

**Rocas detríticas**

**Complejo Vulcano - sedimentario**

## 3 Tipo de Surgencia

**Nacimiento a cauce**

## 4 Descripción

**Desde la carretera de Fuenteheridos a El Castaño del Robledo, por detrás del cementerio de Fuenteheridos, sale el camino que sigue el curso del barranco de La Nogalera hasta llegar al valle de Valdelamadera. A unos dos kilómetros de iniciado el camino nos encontramos con el manantial, que nace dentro mismo del cauce del barranco. Dispone de una pequeña alberca de riego que generalmente está vacía pues hace años que ya no se riega. Todo el lugar está lleno de vegetación cerrada por lo que hay que ir atentos para ver el manantial.**

## 5 Instalaciones Asociadas

**Fuente rural**

**Alberca**

## 6 Caudal Medio

**Caudal Muy bajo (0 - 1 l/s)**

**¿Se agota? Se agota excepcionalmente**

## 7 Uso del Agua

## 8 Acceso y Uso Público Actual

**Acceso: Sin dificultad**

**Uso público actual: Bajo**

**En caso de existencia de instalaciones, hacer una breve descripción de las mismas:**

**Pequeña alberca para el riego dentro del mismo cauce del barranco que, al haberse dejado de regar hace ya varios años, no retiene el agua.**

## 9 Estado de Conservación

**Deficiente**

## 10 Amenazas, Impactos y Presiones

Abandono, suciedad y vertidos.

## 11 Otra Información

**El agua de esta fuente es fina, no es caliza como casi todas las aguas de Fuenteheridos. Antiguamente tenía fama de ser buena para abrir el apetito. Hoy ya no se puede beber por estar contaminada por animales salvajes.**

## 12 Valores Sectoriales

Científico/Didáctico:

Minero/Medicinal:

Paisajístico/Pintoresco:

Medio-ambiental:

Recreativo/Turístico/Usos Públicos:

Histórico/socio-cultural:

Arquitectónico:

Económico: **Medio**

Arraigo/Aprecio popular:

## 13 Valoración General

Media

## 14 Nombre del autor/es de la ficha

**J. L. Macías Rico**  
**(17-05-2009)**

## 15 Mapas de localización

### **ADVERTENCIA:**

**Esta ficha tiene sólo carácter informativo y preliminar.**

Se recuerda que los datos de partida han sido suministrados por personas físicas y están referidos a fechas concretas. En cualquier caso, la información colgada en esta página web estará en permanente depuración, a través de las adiciones y modificaciones recibidas, y de las verificaciones y homogeneizaciones de criterio oportunas.