

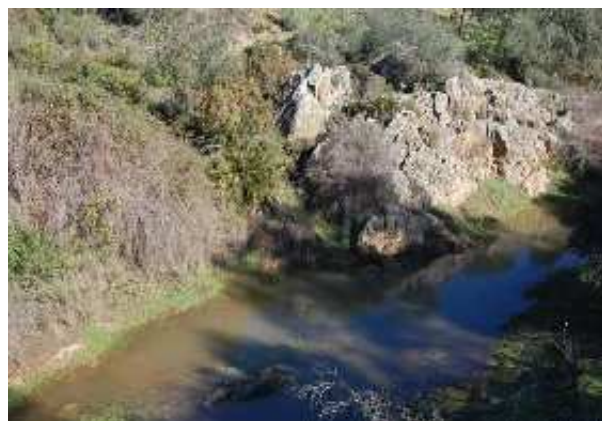

## ▶ **Manantial PASADA DE LAS VACAS (Escacena del Campo, Huelva)**



Manantial Pasada de las Vacas (Asociación Ecologista ITUCI VERDE, abril 2009)

### **1 Localización**

Nombre del manantial/fuente:

**Manantial PASADA DE LAS VACAS**

Pedanía aldea, paraje o pago:

**Tejada La Vieja**

Municipio:

**Escacena del Campo**

Coordenadas UTM (ETRS89):

X: **733601.901** Y: **4153320.113** Huso: **29** Altitud: **113** m

Nombre de la cuenca:

**Guadalquivir**

Nombre de la subcuenca:

**Guadamar y marismas hasta el mar**

Nombre del río/arroyo que origina (si procede):

Nombre de la masa de agua subterránea (si procede):

**Gerena-Posadas (05.49)**

Nombre Espacio Natural Protegido (si procede):

**No está incluida en la Red de Espacios Naturales Protegidos de Andalucía**

## 2 Procedencia del Agua Subterránea

Nombre del lugar o sierra de donde se supone procede el agua subterránea:

**Tejada La Vieja**

Naturaleza de las rocas por donde se supone circula el agua subterránea:

**Rocas metamórficas (no carbonatadas)**

## 3 Tipo de Surgencia

**Nacimiento a cauce**

## 4 Descripción

**El manantial brota sobre el mismo cauce del arroyo de Barbacena, un curso fluvial que nace algunos kilómetros más al norte y que constituye el límite provincial entre Escacena (Huelva) y Aznalcóllar (Sevilla). Este fue el manantial más usado por el asentamiento tartésico del siglo VIII a.C. que se encontraba en la meseta de Tejada la Vieja, por lo que históricamente tiene una gran importancia. El agua mana directamente de la tierra formando una gran charca cuya masa de agua discurre lentamente hacia el arroyo, siguiendo la pendiente del terreno.**

## 5 Instalaciones Asociadas

**Ninguna**

## 6 Caudal Medio

**Caudal Bajo (1 - 10 l/s)**

**¿Se agota? No se agota nunca**

## 7 Uso del Agua

**Sin uso**

## 8 Acceso y Uso Público Actual

**Acceso: Complicado**

**Uso público actual: Bajo**

## 9 Estado de Conservación

**Aceptable**

## 10 Amenazas, Impactos y Presiones

**Ninguna.**

## 11 Otra Información

**La Pasada de las Vacas es uno de los más míticos manantiales de Escacena, teniendo el privilegio de haber supuesto el gran suministro de agua para la ciudad tartessa de Tejada la Vieja. Distanciado del asentamiento a penas unos centenares de metros, ha sido objeto de estudios arqueológicos e históricos por parte de la Diputación Provincial de Huelva. Su nombre se debe a que durante los siglos XIX y XX, los ganaderos conducían a sus piaras de vacas a ese lugar para abrevarlas (de ahí pasada o paso de las vacas)**

## 12 Valores Sectoriales

Científico/Didáctico: **Medio**

Minero/Medicinal: **Medio**

Paisajístico/Pintoresco: **Medio**

Medio-ambiental: **Medio**

Recreativo/Turístico/Usos Públicos: **Bajo**

Histórico/socio-cultural: **Alto**

Arquitectónico: **Bajo**

Económico: **Bajo**

Arraigo/Aprecio popular: **Bajo**

## 13 Valoración General

**Media**

## 14 Nombre del autor/es de la ficha

**Asociación Ecologista ITUCI VERDE  
(25-04-2009)**

## 15 Mapas de localización

### **ADVERTENCIA:**

**Esta ficha tiene sólo carácter informativo y preliminar.**

Se recuerda que los datos de partida han sido suministrados por personas físicas y están referidos a fechas concretas. En cualquier caso, la información colgada en esta página web estará en permanente depuración, a través de las adiciones y modificaciones recibidas, y de las verificaciones y homogeneizaciones de criterio oportunas.