

Fuente de la PLATA (Algarinejo, Granada)

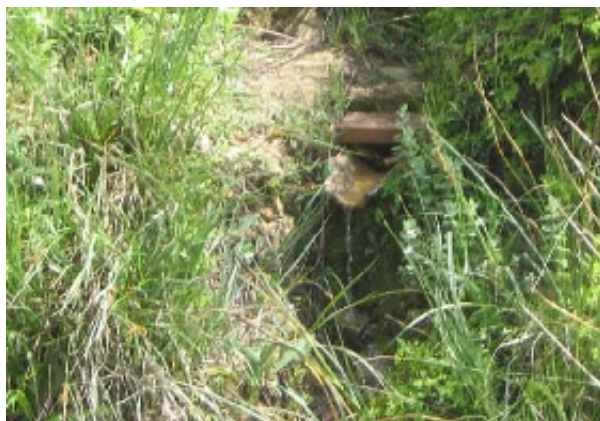

Fuente de la Plata (N. Cabello Adamuz, febrero 2009)

1 Localización

Nombre del manantial/fuente:

Fuente de la PLATA

Pedanía aldea, paraje o pago:

Calderas de Nueva España

Municipio:

Algarinejo

Coordenadas UTM (ETRS89):

X: **397097.684** Y: **4132914.164** Huso: **30** Altitud: **Aprox. 650 m**

Nombre de la cuenca:

Guadalquivir

Nombre de la subcuenca:

Alto Genil

Nombre del río/arroyo que origina (si procede):

Nombre de la masa de agua subterránea (si procede):

Albayate - Chanzas (05.37)

Nombre Espacio Natural Protegido (si procede):

No está incluida en la Red de Espacios Naturales Protegidos de Andalucía

2 Procedencia del Agua Subterránea

Nombre del lugar o sierra de donde se supone procede el agua subterránea:

Naturaleza de las rocas por donde se supone circula el agua subterránea:

Rocas carbonatadas

3 Tipo de Surgencia

Manantial

4 Descripción

En la ruta turística "Molinos y Arroyos" de Algarinejo, en el paraje de las Calderas de Nueva España. No se sabe el origen de su nombre, pero es curioso que unos metros más abajo existe una poza de agua, dentro del río que se denomina "chilanke del oro".

5 Instalaciones Asociadas

Fuente rural

6 Caudal Medio

Caudal Muy bajo (0 - 1 l/s)

¿Se agota? **No se agota nunca**

7 Uso del Agua

Sin uso

8 Acceso y Uso Público Actual

Acceso: **Sin dificultad**

Uso público actual: **Medio**

9 Estado de Conservación

Bueno

10 Amenazas, Impactos y Presiones

Ninguna.

11 Otra Información

El área en el que se ubica la fuente, es un área tradicional de baño de Algarinejo, con un alto valor paisajístico y turístico, así como un gran aprecio popular (si bien la fuente no tiene todas estas características).

12 Valores Sectoriales

Científico/Didáctico:

Minero/Medicinal:

Paisajístico/Pintoresco: **Alto**

Medio-ambiental:

Recreativo/Turístico/Usó Público: **Alto**

Histórico/socio-cultural:

Arquitectónico:

Económico:

Arraigo/Aprecio popular: **Alto**

13 Valoración General

Media

14 Nombre del autor/es de la ficha

**J. Lopera Gómez (Oficina de Turismo de Algarinejo)
(12-02-2009)**

15 Mapas de localización

ADVERTENCIA:

Esta ficha tiene sólo carácter informativo y preliminar.

Se recuerda que los datos de partida han sido suministrados por personas físicas y están referidos a fechas concretas. En cualquier caso, la información colgada en esta página web estará en permanente depuración, a través de las adiciones y modificaciones recibidas, y de las verificaciones y homogeneizaciones de criterio oportunas.