

Charco de la RANA (Jaén, Jaén)

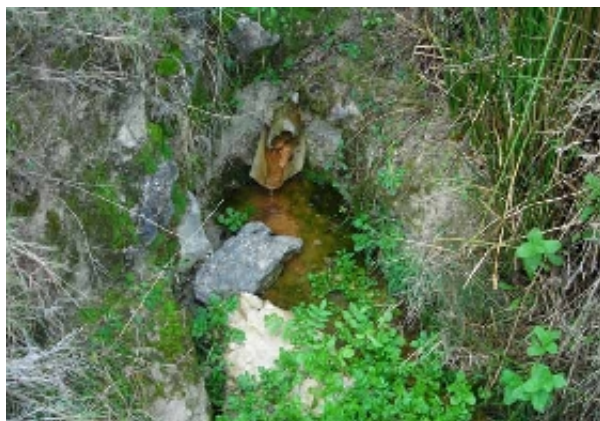

Charco de la Rana (J. A. Palomino León, diciembre 2008)

1 Localización

Nombre del manantial/fuente:

Charco de la RANA

Pedanía aldea, paraje o pago:

El Neveral

Municipio:

Jaén

Coordenadas UTM (ETRS89):

X: **427296.273** Y: **4180557.043** Huso: **30** Altitud: **785** m

Nombre de la cuenca:

Guadalquivir

Nombre de la subcuenca:

Guadalbullón

Nombre del río/arroyo que origina (si procede):

Nombre de la masa de agua subterránea (si procede):

Jaén (05.17)

Nombre Espacio Natural Protegido (si procede):

No está incluida en la Red de Espacios Naturales Protegidos de Andalucía

2 Procedencia del Agua Subterránea

Nombre del lugar o sierra de donde se supone procede el agua subterránea:

Naturaleza de las rocas por donde se supone circula el agua subterránea:

Rocas carbonatadas

3 Tipo de Surgencia

Manantial

4 Descripción

El manantial se encuentra a unos mil metros del hospital del Neveral, se llega a él por una ruta de senderismo que parte del dicho hospital, en un recodo que hace la senda al unirse a un carril que baja hasta la zona de La Imora. Junto a él se hizo una pequeña charca excavada en el suelo donde habitan tritones y sapos.

5 Instalaciones Asociadas

Abrevadero

6 Caudal Medio

Caudal **Bajo (1 - 10 l/s)**

¿Se agota? **Se agota excepcionalmente**

7 Uso del Agua

Otro: Medio ambiental

8 Acceso y Uso Público Actual

Acceso: **Complicado**

Uso público actual: **Bajo**

9 Estado de Conservación

Deficiente

10 Amenazas, Impactos y Presiones

Abandono, suciedad y vertidos.

11 Valores Sectoriales

Científico/Didáctico:

Minero/Medicinal:

Paisajístico/Pintoresco:

Medio-ambiental: **Medio**

Recreativo/Turístico/Usos Públicos:

Histórico/socio-cultural:

Arquitectónico:

Económico:

Arraigado/Aprecio popular:

12 Valoración General

Media

13 Nombre del autor/es de la ficha

**J. A. Palomino León (Grupo Ecologista ABRA)
(24-12-2008)**

14 Mapas de localización

ADVERTENCIA:

Esta ficha tiene sólo carácter informativo y preliminar.

Se recuerda que los datos de partida han sido suministrados por personas físicas y están referidos a fechas concretas. En cualquier caso, la información colgada en esta página web estará en permanente depuración, a través de las adiciones y modificaciones recibidas, y de las verificaciones y homogeneizaciones de criterio oportunas.