

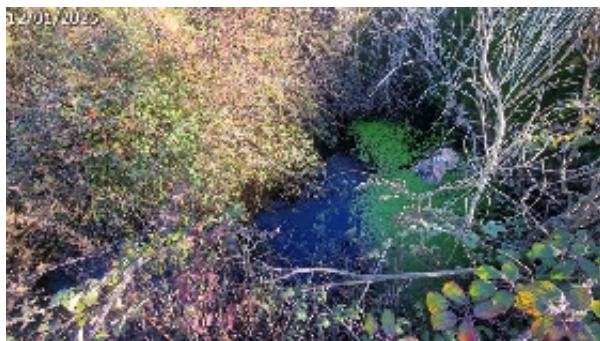

Nacimiento de la NORIA (Guadalcanal, Sevilla)



Nacimiento de La Noria (A. Ventas, enero 2025)

1 Localización

Nombre del manantial/fuente:

Nacimiento de la NORIA

Pedanía aldea, paraje o pago:

Las Viñuelas, paraje catastral

Municipio:

Guadalcanal

Coordenadas UTM (ETRS89):

X: **253879,101** Y: **4221201,602** Huso: **30** Altitud: **685** m

Nombre de la cuenca:

Guadalquivir

Nombre de la subcuenca:

Bembézar

Nombre del río/arroyo que origina (si procede):

Nombre de la masa de agua subterránea (si procede):

Sierra Morena (05.45)

Nombre Espacio Natural Protegido (si procede):

No se encuentra incluida en la Red de Espacios Naturales Protegidos de Andalucía

2 Procedencia del Agua Subterránea

Nombre del lugar o sierra de donde se supone procede el agua subterránea:

Estribaciones de la Sierra del Viento (Puerto de Llerena y Cerro de La Horca)

Naturaleza de las rocas por donde se supone circula el agua subterránea:

Rocas detríticas

Rocas metamórficas (no carbonatadas)

Pizarras, cuarcitas y areniscas

3 Tipo de Surgencia

Manantial

4 Descripción

Éste es un nacimiento que puede pasar desapercibido si no se tienen las indicaciones precisas. Efectivamente, nos lo encontramos junto al camino, pero al estar más bajo y cubierto de vegetación no se ve. Por lo que parece, se trata de una surgencia que se represa en una especie de poza, totalmente vallada para evitar que nadie pueda caer dentro (sobre todo animales). Tras una revisión perimetral, en la medida de lo posible, observamos que parte de la poza está hecha con piedras, al menos una de las caras parece plana, el resto parece natural pero, con tanta vegetación, ciertamente es complejo hacernos una idea de cómo es. Gracias a las indicaciones de Antonio M. Galván, podemos dar con ella y, como referencia, siempre tenemos que tener en mente las ruinas de una noria, que tenemos al otro lado del camino. De hecho, se supone que este nacimiento está recogiendo las aguas de esa noria que, por estar más bajo de nivel, tiene su salida a esta otra parte del camino. Para acceder debemos salir desde Guadalcanal en dirección a Fuente del Arco y, pasado el Puerto de Llerena de la A-433 y su Pilarejo (Pilar del Puerto, ver ficha), tomaremos el primer desvío que nos sale a la derecha y que nos lleva al Santuario de la Ermita de Guaditoca, patrona de Guadalcanal. Apenas tomado el desvío, nos sale un camino, de nuevo a la derecha, en una esquina del cortijo llamado Villa Guaditoca. Consultando las planimetrías de 1.889, por fin podemos ponerle nombre a este camino que sale desde la citada Villa Guaditoca, aparece con el nombre de Camino de Berlanga, aunque no es raro las referencias diversas a este camino como Camino de Las Viñuelas, de Los Molinillos, incluso de Pozo Rico. Bien, seguiremos rectos por el camino. A 1.250 m del inicio pasaremos junto a la alberca de la Fuente de Los Garranchos (ver ficha), a nuestra izquierda. A 1.377 m nos cruzará el camino antiguo llamado de Guaditoca (era el que llegaba hasta el santuario desde el pueblo, hoy apenas es un vestigio de lo que fue y ya solo parece un camino agrícola en desuso). A 1.810 m, a nuestra derecha, veremos las ruinas de una noria (hay que fijarse bien, pero nos daremos cuenta de que es un pozo con una construcción ruinoso elevada). En este punto, pero al otro lado del camino (a nuestra izquierda), veremos el nacimiento un poco más atrás en el camino. Apenas 130 m después el Camino de Berlanga se une al camino, prácticamente perdido, de La Horca y, desde este punto, el camino ya aparece en los mapas con ese nombre.

5 Instalaciones Asociadas

Ninguna

6 Caudal Medio

Caudal **Muy bajo (0 - 1 l/s)**

¿Se agota? **No se agota nunca**

7 Uso del Agua

Sin uso

8 Acceso y Uso Público Actual

Acceso: **Sin dificultad**

Uso público actual: **Bajo**

9 Estado de Conservación

Deficiente

10 Amenazas, Impactos y Presiones

Otros: **Abandono**

11 Descripción arquitectónica

No hay elementos descriptibles, solo se puede observar que la poza cuenta con una pared plana, posiblemente de construcción humana o excavada con esa forma.

12 Otra Información

Se agradece la compañía y colaboración en la visita de Cloti Sánchez y José M^a Márquez Catalán. Como siempre, también se agradece la información de Antonio M. Galván que nos pasó las indicaciones precisas para dar con la noria y su nacimiento.

13 Valores Sectoriales

Científico/Didáctico:

Minero/Medicinal:

Paisajístico/Pintoresco:

Medio-ambiental:

Recreativo/Turístico/Usó Público:

Histórico/socio-cultural:

Arquitectónico:

Económico:

Arraigo/Aprecio popular:

14 Valoración General

Baja

15 Nombre del autor/es de la ficha

A. Ventas

(02-03-2025)

16 Mapas de localización

ADVERTENCIA:

Esta ficha tiene sólo carácter informativo y preliminar.

Se recuerda que los datos de partida han sido suministrados por personas físicas y están referidos a fechas concretas. En cualquier caso, la información colgada en esta página web estará en permanente depuración, a través de las adiciones y modificaciones recibidas, y de las verificaciones y homogeneizaciones de criterio oportunas.