

Fuente de ZAFRAMAGÓN (Olvera, Cádiz)

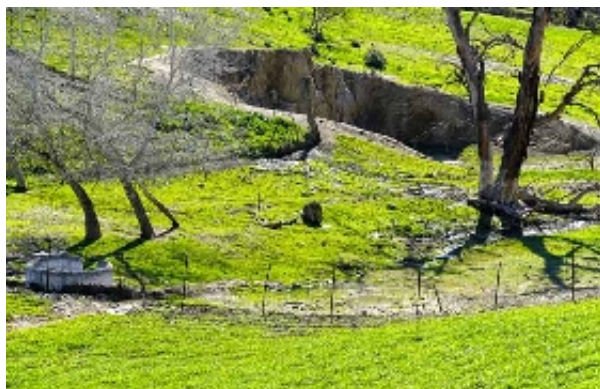

Fuente de Zaframagón (J. J. Morales Sánchez, marzo 2018)

1 Localización

Nombre del manantial/fuente:

Fuente de ZAFRAMAGÓN

Pedanía aldea, paraje o pago:

Zaframagón

Municipio:

Olvera

Coordenadas UTM (ETRS89):

X: **289627,118** Y: **4094522,004** Huso: **30** Altitud: **324** m

Nombre de la cuenca:

Guadalete-Barbate

Nombre de la subcuenca:

Guadalete

Nombre del río/arroyo que origina (si procede):

Guadalporcún

Nombre de la masa de agua subterránea (si procede):

Sin clasificar

Nombre Espacio Natural Protegido (si procede):

Zona de protección de Reserva Natural Peñón de Zaframagón y Red Natura 2000

2 Procedencia del Agua Subterránea

Nombre del lugar o sierra de donde se supone procede el agua subterránea:

Peñón de Zaframagón

Naturaleza de las rocas por donde se supone circula el agua subterránea:

Rocas carbonatadas

Rocas detríticas

3 Tipo de Surgencia

Manantial

4 Descripción

Esta fuente se encuentra a unos 300 m al sur del poblado de Zaframagón. Origina un pequeño arroyo que confluye a 500 m en el río Guadalporcún.

5 Instalaciones Asociadas

Fuente rural

6 Caudal Medio

Caudal **Muy bajo (0 - 1 l/s)**

¿Se agota? **No sabe / No contesta**

7 Uso del Agua

Rural y ganadero

8 Acceso y Uso Público Actual

Acceso: **Con permiso**

Uso público actual: **Bajo**

9 Estado de Conservación

10 Amenazas, Impactos y Presiones

No sabe/no contesta.

11 Aspectos culturales y etnográficos

Cercano al Peñón, por encima del túnel, se encuentra un pequeño caserío de una veintena de casas que pertenece al municipio de Olvera, es el poblado de Zaframagón. Aunque en la actualidad lo habitan unas pocas personas, en los años 70 había más de 250 habitantes dedicados por entero a la agricultura y la ganadería.

12 Valores Sectoriales

Científico/Didáctico:

Minero/Medicinal:

Paisajístico/Pintoresco:

Medio-ambiental:

Recreativo/Turístico/Usos Públicos:

Histórico/socio-cultural:

Arquitectónico:

Económico:

Arraigo/Aprecio popular:

13 Valoración General

Media

14 Nombre del autor/es de la ficha

J. J. Morales Sánchez
(07-03-2018)

15 Mapas de localización

ADVERTENCIA:

Esta ficha tiene sólo carácter informativo y preliminar.

Se recuerda que los datos de partida han sido suministrados por personas físicas y están referidos a fechas concretas. En cualquier caso, la información colgada en esta página web estará en permanente depuración, a través de las adiciones y modificaciones recibidas, y de las verificaciones y homogeneizaciones de criterio oportunas.